Le informazioni della presente scheda sono aggiornate al 2026-09-29

Liguria Centrale - Diano Marina

# Hotel Metropol

★★★★

Informazioni

**Posizione:** in zona panoramica e tranquilla, situato su una dolce collina con vista mozzafiato sul mare, a pochi passi dalla spiaggia di sabbia e a breve distanza dal centro. Ideale punto di partenza per raggiungere Imperia, Sanremo e Montecarlo. **Distanze:** dal mare, 550 m spiaggia di sabbia – dal centro, 800 m / 1,3 km Isola Pedonale con Corso Roma/Via Milano; 5,9 km Imperia; 45 km Sanremo. **Stazione Ferroviaria:** 2,5 km Diano Marina.

**Descrizione:** Hotel in stile mediterraneo, garante da sempre di tradizione e ospitalità, vanta ambienti accoglienti e due rilassanti piscine. Si compone di un unico corpo, disposto su quattro livelli, immerso in un giardino con fiori e ulivi.

**Camere:** 57, luminose e modernamente arredate, in puro stile mediterraneo, tra **Singola** vista interna, **Standard**, con balcone vista collina o interna, **Classic Balcone Lato Mare**, con vista mare laterale, **Classic Balcone Vista Mare**, accoglienti e luminose, con vista mozzafiato sul mare,**Superior con balcone** ampie con divano letto. Camere per disabili. **Dotazioni:** servizi con doccia o vasca, phon, telefono, Wi-Fi, TV-Sat, mini bar, cassaforte, aria condizionata. Stendibiancheria.

**Ristorazione:**colazione continentale a buffet. Ristorante propone pietanze della cucina ligure e ricette della tradizione nazionale, menu a scelta e servizio al tavolo. Cena a lume di candela, una volta a settimana.

**Servizi:** hall, ricevimento, soggiorno con zone relax, Wi-Fi. Bar. Ascensore. Sala TV. Terrazzo relax con tavolini e sedie. Due piscine stagionali di cui una per bambini, attrezzato di lettini e ombrelloni. Bici a disposizione, fino a esaurimento. Piano bar in terrazza dalla metà di giugno a al 10/09 (in base alle condizioni meteo). Navetta serale, da/per il centro, (stagionale), a orari prestabiliti. Animali ammessi, di piccola taglia. Parcheggio incustodito, a posti limitati. Si accettano carte di credito, escluso Diners. **A pagamento:** bevande, consumazioni extra. **Nelle vicinanze:** diving, 800 m; campo da tennis, 1 km.

**Spiaggia:** di sabbia, attrezzata con un ombrellone e due lettini a camera, da (stagionale secondo le condizioni meteomarine). Navetta da/per la spiaggia,(stagionale)ad orari prestabiliti.

**Cosa amerai**

- Location tranquilla ed esclusiva
- Servizio spiaggia incluso
- Vista mozzafiato
- Pietanze della tradizione, di qualità

**Adatto per**

- Chi sogna una vacanza lontano dal caos cittadino, in zona panoramica con vista sul Golfo di Diano Marina.

**Opinioni degli ospiti**

- Zona tranquilla, con vista mozzafiato
- Cortesia e gentilezza di tutto lo staff
- Camere accoglienti e con incantevole panorama
- Ottima cucina e pulizia

**Condizioni**

- Arrivi dopo le ore 12:00 – Partenze entro le ore 11:00.

## I servizi

**Servizi in Hotel**

Wi-Fi nelle Aree Comuni
Piscina per bambini
Bar

**Amici Animali**

Ammessi Animali di Piccola Taglia

**Servizi in Camera**

Wi-Fi
Doccia
Mini Bar
Asciugacapelli
Cassetta di Sicurezza
Aria Condizionata

**Accessibilità**

Ascensore
Camere per Disabili

**Ristorante**

Ristorante
Colazione a Buffet
Ristorante alla Carte

**Mare e Spiaggia**

Ombrelloni
Shuttle Bus per la spiaggia
Lettini da mare

**Parcheggio**

Parcheggio Incustodito

**Tipo di Vacanza**

Famiglia
Giovani Under 30

## Attenzione

Alcune tipologie di camere potrebbero non essere presenti nella scheda tecnica
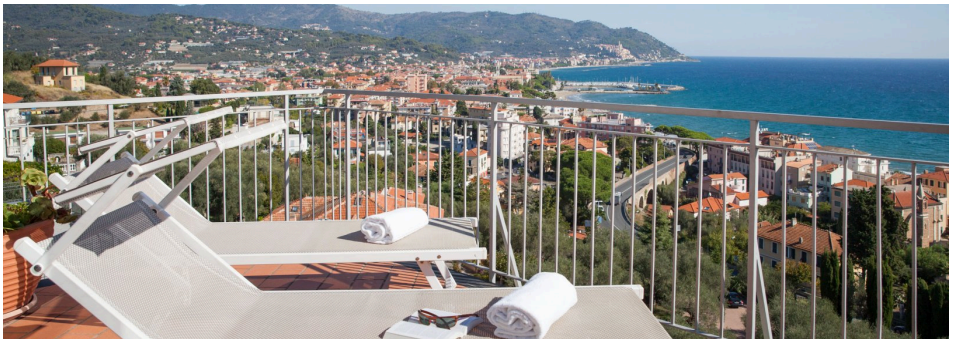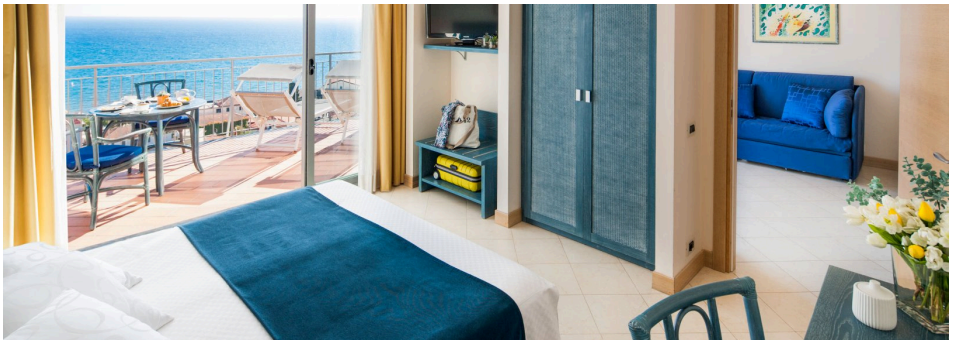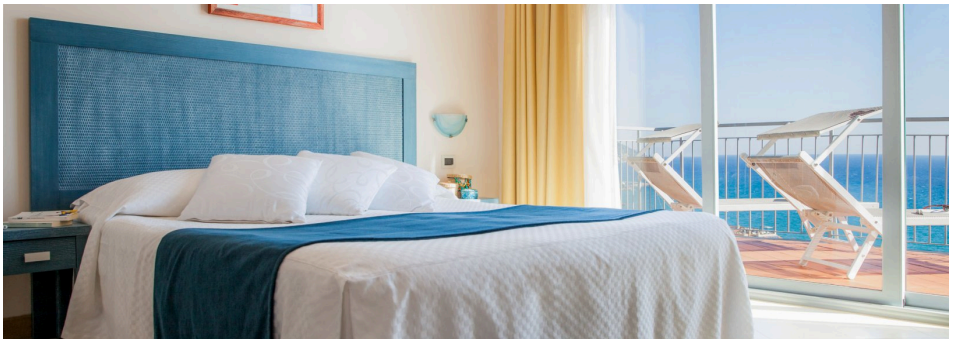
Immagini della struttura