Le informazioni della presente scheda sono aggiornate al 2026-09-26

Napoli e Dintorni - Lungomare Caracciolo

Rex Lifestyle Hotel

★★★

Informazioni

Posizione: a pochi passi dal Lungomare del quartiere San Ferdinando. In zona strategica per raggiungere luoghi di inestimabile bellezza come Castel dell'Ovo, Borgo Marinari e Piazza Plebiscito. **Distanze:** dal centro, in centro. Molo Beverello, 1 km.

Descrizione: piccolo albergo occupa il piano terra e il primo piano di un elegante edificio Liberty del primo '900. La struttura non dispone di ascensore.

Camere: 34, con arredi in legno chiaro, pavimentazioni in porcellana, caratterizzate da riproduzioni di dipinti con paesaggi marini napoletane ad adornare le pareti, tra **Standard** vista interna ed **Executive** al primo piano, vista mare laterale. **Dotazioni:** servizi con doccia o vasca e phon, telefono, Wi-Fi, TV-Sat, minibar, cassaforte, aria condizionata.

Ristorazione: colazione continentale a buffet servita c/o saletta colazioni, al piano terra, con proposte della tradizione partenopea. Su richiesta, prodotti senza glutine e/o lattosio.

Servizi: hall con bar, reception, sala comune con zona lettura, Wi-Fi. Garage convenzionato, a 150 m. Animali non ammessi. Si accettano carte di credito. **A pagamento:** bevande, consumazioni extra, servizio lavanderia, lavaggio a secco e stireria, garage.

Cosa amerai

- Posizione strategica
- Il fascino di un palazzo Liberty napoletano

Adatto per

- un piacevole e rilassante soggiorno a Napoli!

Opinioni degli ospiti

- Staff gentilissimo e disponibile
- Ottima pulizia
- Ottima posizione, soprattutto per passeggiate lungomare

Condizioni

- Arrivi dopo le ore 14:00 – Partenze entro le ore 11:00

I servizi

Servizi in Hotel

Wi-Fi nelle Aree Comuni
Servizio Lavanderia
Bar

Servizi in Camera

Wi-Fi
Doccia
Mini Bar
Asciugacapelli
Cassetta di Sicurezza
Aria Condizionata

Ristorante

Colazione Continentale
Colazione a Buffet

Parcheggio

Garage

Tipo di Vacanza

Giovani Under 30
Viaggio con Amici

Attenzione

Alcune tipologie di camere potrebbero non essere presenti nella scheda tecnica
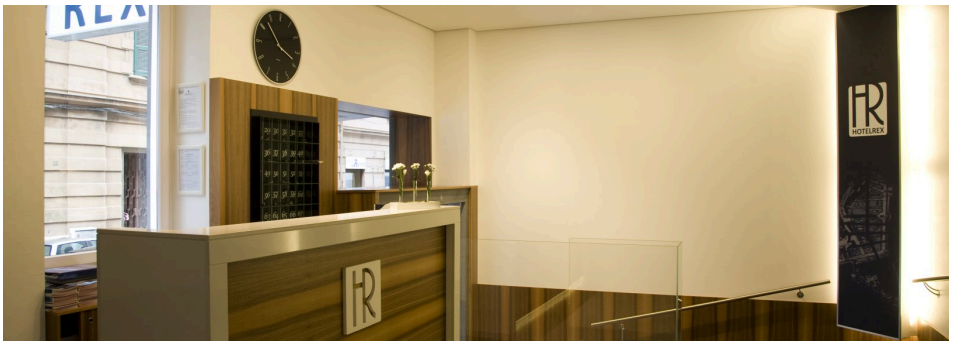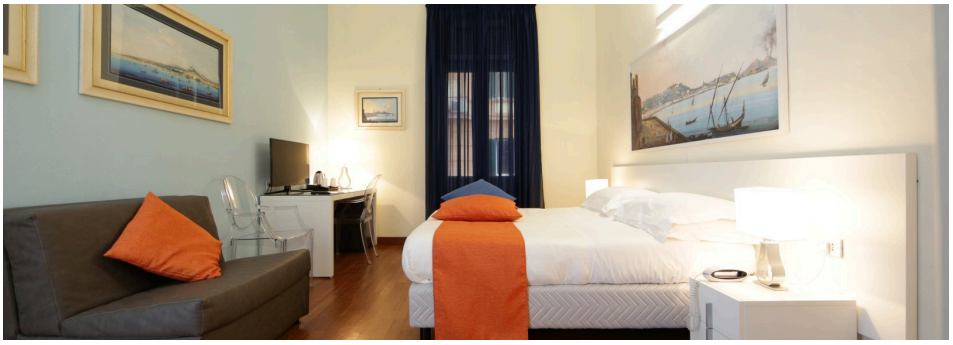
Immagini della struttura