Le informazioni della presente scheda sono aggiornate al 2026-10-13

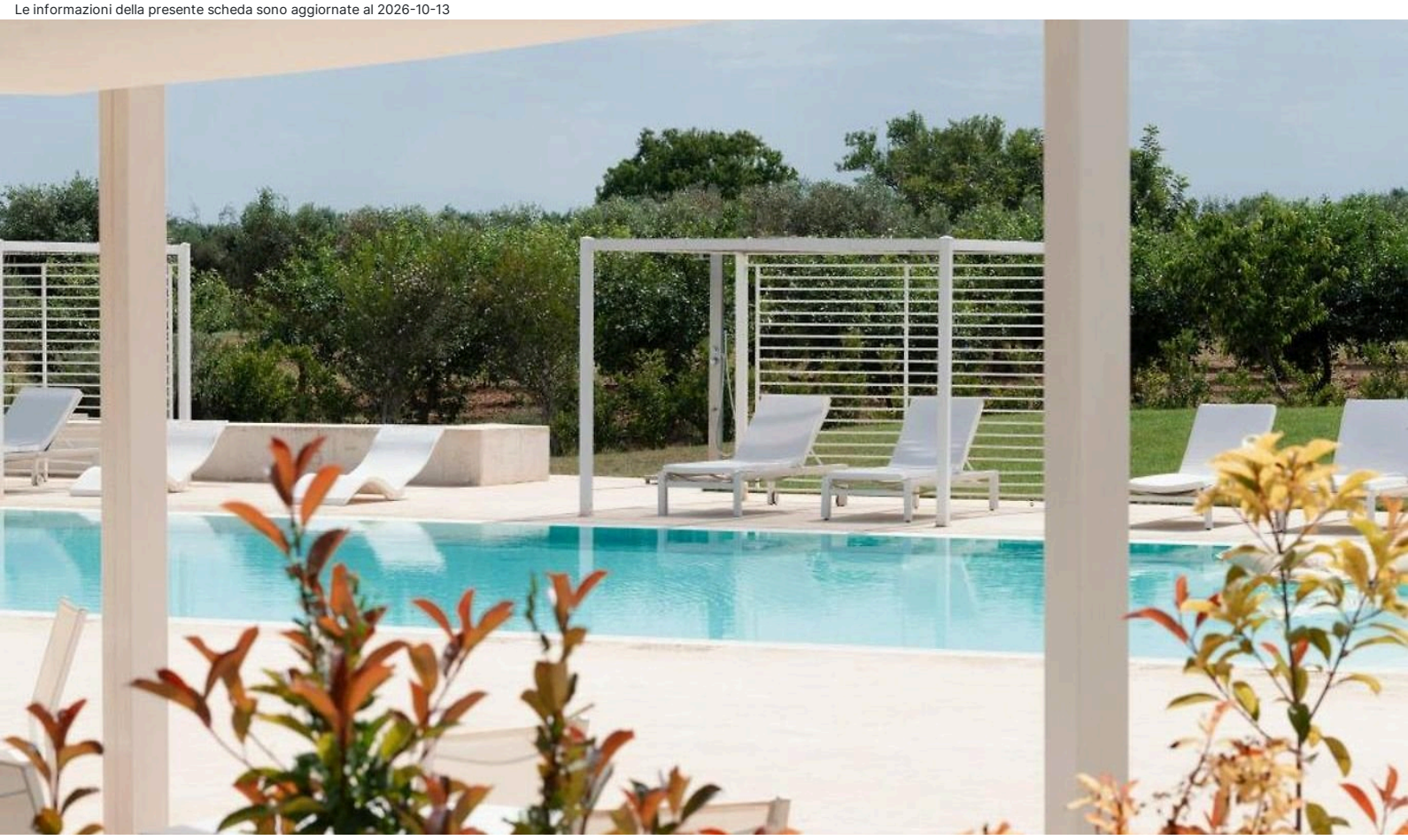

Puglia - Salento - Mesagne

Masseria Elysium

Informazioni

Posizione: immersa nella tranquillità della campagna del nord Salento, al confine con Latiano. **Distanze:** dal mare, 23 km spiaggia di sabbia lido di Specchiolla; 33 km da Costa Merlata (Marina di Ostuni) sabbia e scogli; 46 km Porto Cesareo - dal centro, 4,5 km; 19,5 km Brindisi.

Descrizione: masseria risalente al 1800, immersa su una superficie di 12 ettari la maggior parte occupata dalla Tenuta Agricola di proprietà. Si compone di un corpo centrale su due livelli con camere e alcuni servizi principali, di un corpo su un livello con SPA, Suite e ristorante, e di un terzo corpo su un livello in prossimità della piscina con alcune camere Premium.

Camere: 12, sobrie ed accoglienti, vantano pareti in realizzati con la tipica pietra leccese, la maggior parte con porta finestra di ingresso, tra **Luxury Single Room** (15 mq) vista piscina e giardino, **Deluxe** (25 mq) matrimoniali, ampie e raffinate, godono di un'incantevole vista giardino e piscina, **Premium** (30 mq) raffinate e curate nei dettagli, vantano un design moderno impreziosito da oggetti della tradizione, **King Room Zenzero ** (25 mq) con zona salotto e grande vasca idromassaggio in camera, vista piscina, **King Room Adamo/Eva** (65 mq) con angolo salotto, grande vasca idromassaggio in camera, letto king-size riscaldato, vista piscina. **Dotazioni:** servizi con doccia e phon, telefono, Wi-Fi, TV-Sat, mini bar, bollitore, cassetta di sicurezza, climatizzatore.

Ristorazione: colazione continentale a buffet, arricchita da prodotti di stagione. Ristorante "Citrus", aperto anche agli esterni, propone cucina regionale e nazionale, rivisitata in chiave moderna, realizzata con materie prime selezionate, la maggior parte provenienti dalla Tenuta Agricola di proprietà e/o da fornitori locali, menù à la carte e servizio al tavolo.

Servizi: angolo ricevimento, Wi-Fi, bar con ampia terrazza vista giardino. Piscina con acqua salata (stagionale) e cascata cervicale, solarium attrezzato con lettini e gazebi, teli. Terrazza panoramica con vasca idromassaggio riscaldata (stagionale e a pagamento), ospitata al primo piano del Corpo Centrale. Parcheggio videosorvegliato. Animali non ammessi. Si accettano carte di credito. **A pagamento:** bevande e consumazioni extra; noleggio bici e servizio lavanderia. **Nelle vicinanze:** maneggio, 15 km.

Relax & Benessere: “Eden Room”, a pagamento, con piscina riscaldata con idromassaggio, sauna, bagno turco, vasca idromassaggio sei posti, doccia emozionale, angolo relax/tisaneria, cabine per massaggi e trattamenti estetici.

Cosa amerai

- Antica masseria
- Natura e silenzio
- Ristorante della tradizione
- Piscina e SPA

Adatto per

- chi cerca un rifugio romantico, perfetto per trascorre una vacanza di benessere e relax, alla scoperta di un territorio ricco di storia e tradizioni locali.

Opinioni degli ospiti

- Giardini curati
- Gastronomia curata con prodotti selezionati
- Staff cortese e professionale
- Colazione abbondante e di qualità

Condizioni

- Arrivi dopo le ore 14:00 - Partenze entro le ore 11:00.
- Nb: la struttura ospita eventi e cerimonie.

I servizi

Servizi in Camera

Wi-Fi
Doccia
Mini Bar
Asciugacapelli
Cassetta di Sicurezza
Aria Condizionata
Bollitore con selezione di tè e caffè

Servizi in Hotel

Area Relax
Servizio Lavanderia
Bar

Ristorante

Ristorante
Colazione Continentale
Ristorante alla Carte

Spa

Sauna
Massaggi
Bagno Turco
Doccia Emozionale
Trattamenti Estetici

Parcheggio

Parcheggio videosorvegliato

Tipo di Vacanza

Luna di Miele
Viaggio con Amici

Attenzione

Alcune tipologie di camere potrebbero non essere presenti nella scheda tecnica

Immagini della struttura

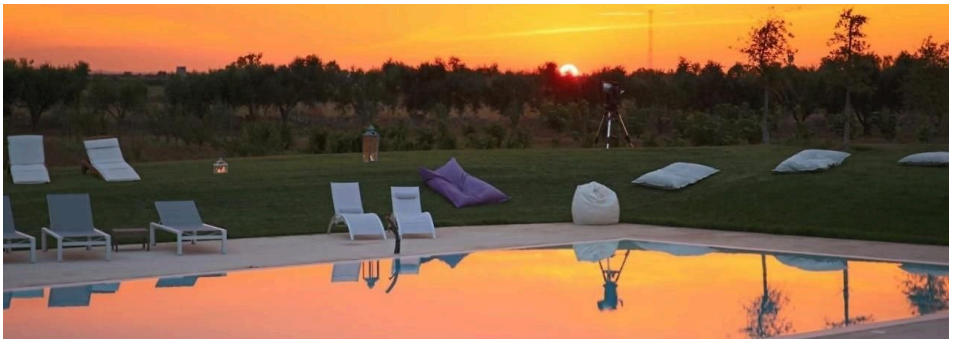
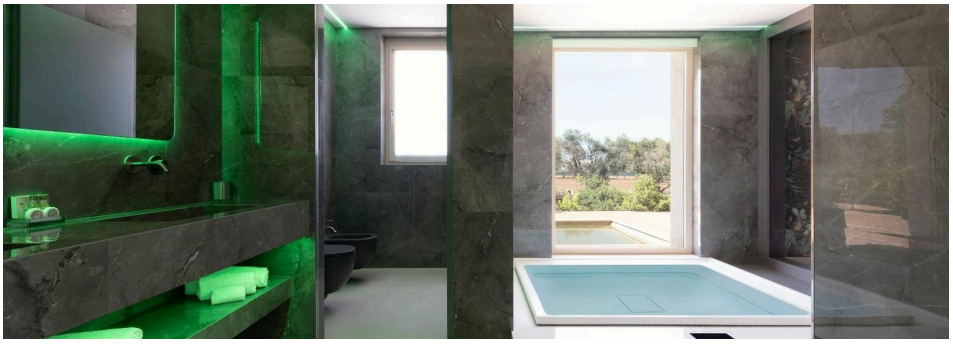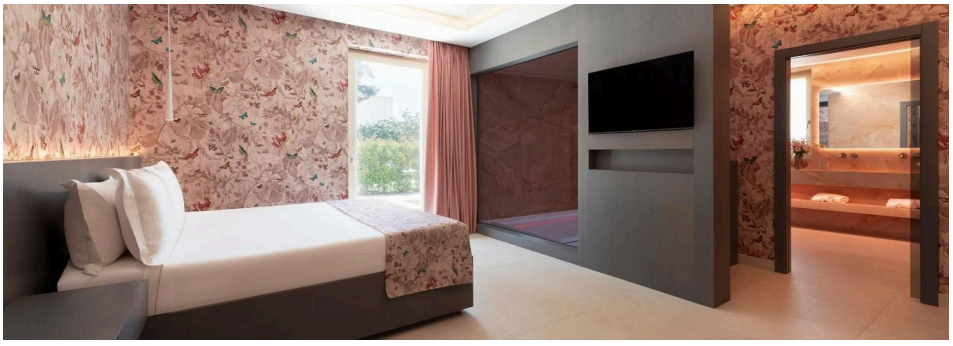
MASSERIA
ELYSIUM
NATURE RESORT