Le informazioni della presente scheda sono aggiornate al 2026-09-26

Roma e Dintorni - Roma - Fontana di Trevi

Hotel Memphis

★★★★

Informazioni

Posizione: nelle vicinanze della celebre Fontana di Trevi e, a pochi minuti da piedi da Piazza di Spagna. La zona centralissima permette di raggiungere facilmente i principali luoghi d'interesse e le boutique più alla moda della Capitale. **Distanze:** dal centro, in centro; 300 m, Fontana di Trevi; 600 m Piazza di Spagna – dal mare, 32 km spiaggia di sabbia Lido di Ostia. Metro: 250 m (Barberini). Stazione Ferroviaria: 1,8 km (Termini).

Descrizione: Boutique hotel ospitato in un palazzo del '300, dove il fascino dell'architettura originaria si coniuga perfettamente con il design moderno e lineare degli ambienti interni. La struttura prende il nome dalle Guardie Pontificie francesi di Avignone e si compone di un unico corpo articolato su quattro livelli.

Camere: 20, realizzate in stile moderno, tra **Singola**, **Classic** sobrie e funzionali, **Superior** con terrazzo arredato. **Dotazioni:** servizi con doccia o vasca, phon, telefono, Wi-Fi, TV-SAT, mini bar, cassaforte, riscaldamento e aria condizionata centralizzata.

Ristorazione: colazione continentale a buffet.

Servizi: hall, ricevimento, deposito bagagli, internet point, Wi-Fi. Ascensore. Sale riunioni presso Hotel delle Nazioni, di stessa gestione, a circa 300 m. Garage esterno, a pagamento, a circa 400 metri con posti ad esaurimento. Animali non ammessi. Si accettano carte di credito, escluso Diners. **A pagamento:** bevande e consumazioni extra; servizio lavanderia.

Cosa amerai

- Centralità
- Design contemporaneo
- Accoglienza

Adatto per

- Chi desidera scoprire a piedi i segreti della Città Eterna

Opinioni degli ospiti

- Zona centralissima
- Camera accogliente e pulita
- Atmosfera rilassante

Condizioni

- Arrivi dopo le ore 14:00 – Partenze entro le ore 11:00.

I servizi

Servizi in Camera

Wi-Fi
Doccia
Mini Bar
Riscaldamento
Asciugacapelli
Cassetta di Sicurezza
Aria Condizionata

Servizi in Hotel

Sala Meeting
Servizio Lavanderia
Reception

Accessibilità

Ascensore

Ristorante

Colazione Continentale
Colazione a Buffet

Parcheggio

Parcheggio nelle vicinanze

Tipo di Vacanza

Famiglia
Smart Working
Viaggio con Amici

Attenzione

Alcune tipologie di camere potrebbero non essere presenti nella scheda tecnica
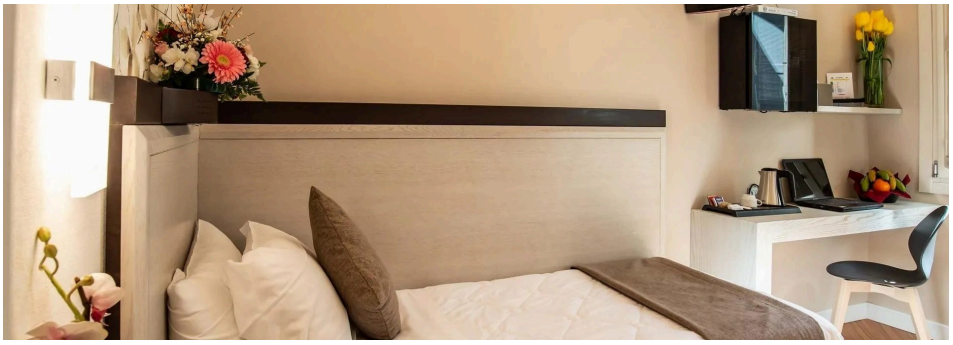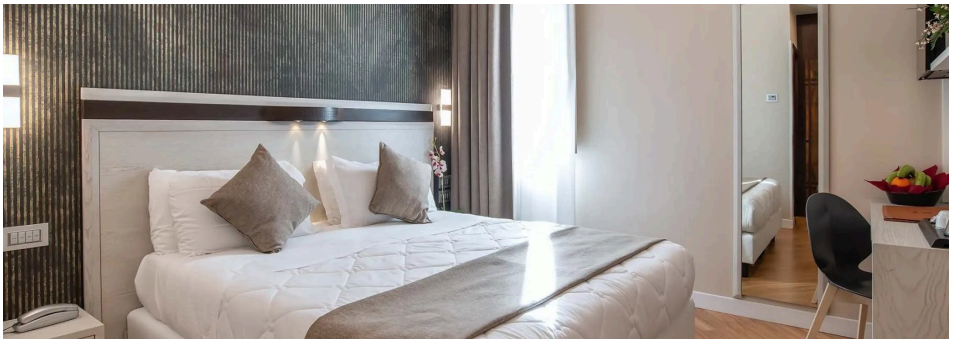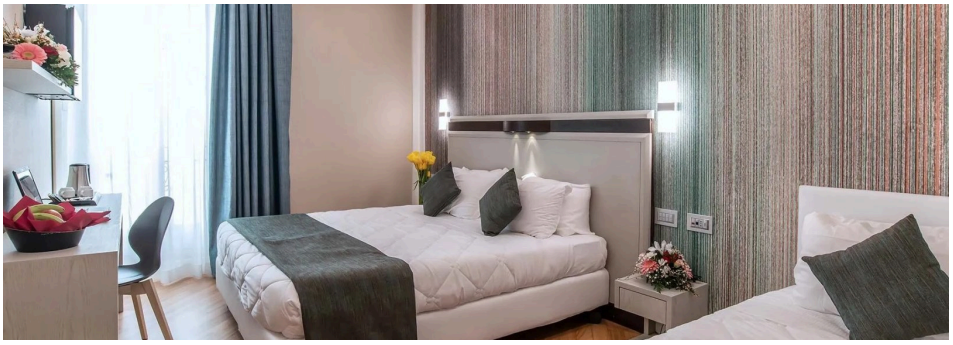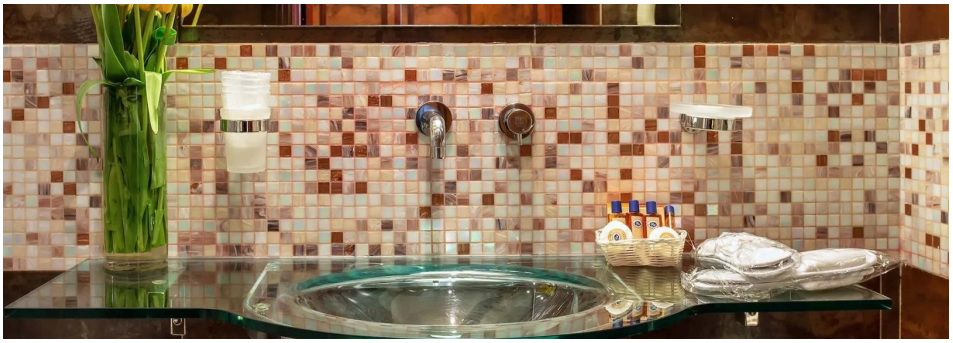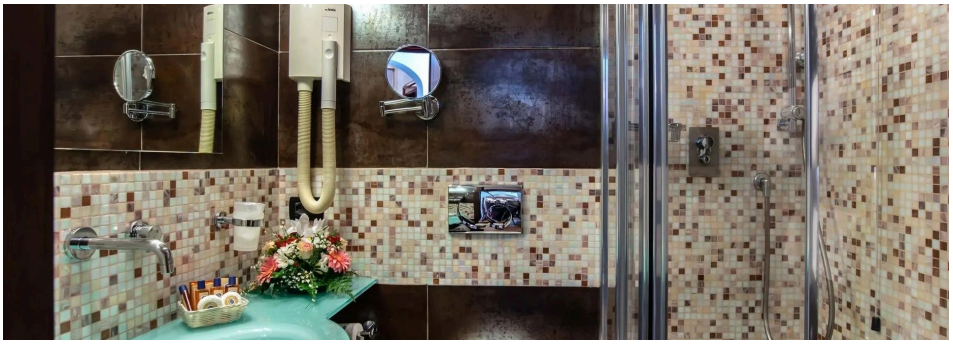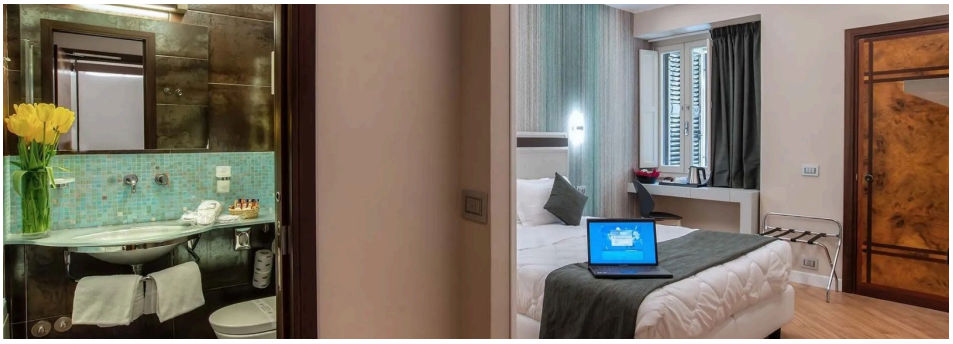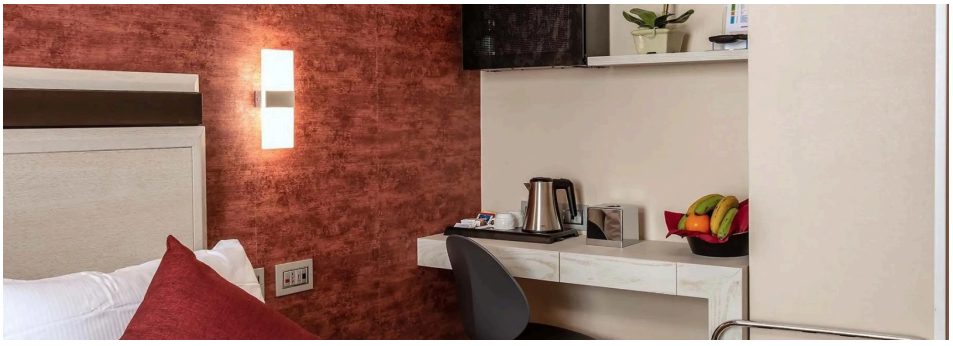
Immagini della struttura