Le informazioni della presente scheda sono aggiornate al 2026-09-29

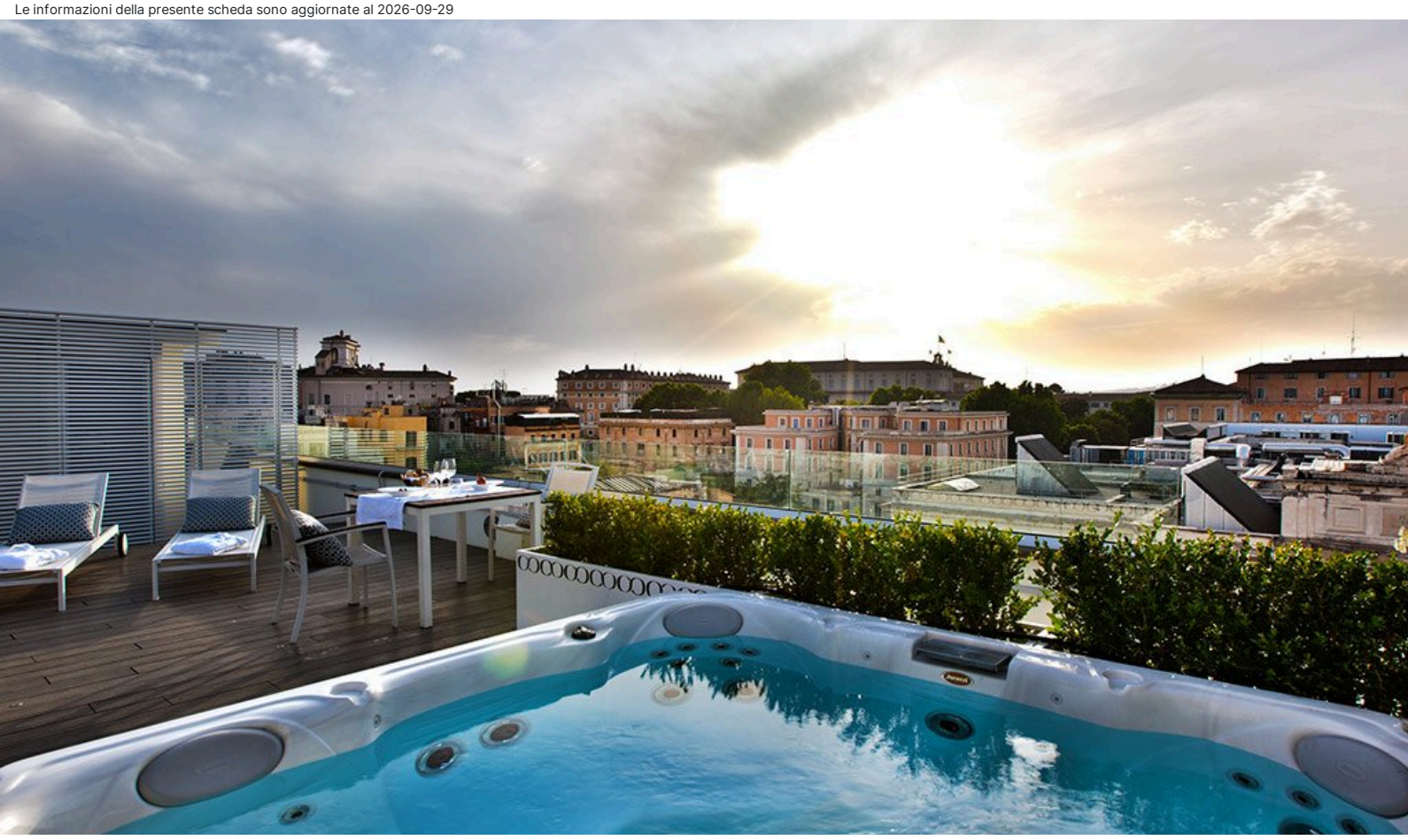

Roma e Dintorni - Roma - Stazione Termini

The Glam

★★★★

Informazioni

Posizione: lungo la centrale Via Nazionale che da Piazza della Repubblica conduce a Piazza Venezia, a pochi passi dal quartiere Monti, una delle zone più trendy della Capitale. Punto strategico per raggiungere in pochi minuti a piedi il Museo Nazionale Romano, Piazza della Repubblica e la Stazione Termini. **Distanze:** dal centro, in centro; 750 m Basilica Santa Maria Maggiore; 700 m Piazza della Repubblica; 1 km Piazza di Spagna; 1,5 km Villa Borghese. **Stazione Ferroviaria:** 1,1 km, Termini. Metropolitana: 650 m Cavour - linea B; 700 m Repubblica-lina A. Fermata bus: 20 m. **NB:** la struttura è ubicata in zona a traffico limitato

Descrizione: Boutique Hotel ospitato in un edificio d'epoca, completamente rinnovato, caratterizzato da un design contemporaneo e da comfort innovativi. Si compone di un corpo disposto su sei livelli, incorniciato dalla "Terrazza Monti", splendido roof top con ristorante, bar, Jacuzzi e solarium.

Camere: 59, raffinate e curate nei dettagli, caratterizzate da uno stile moderno, vantano letti king-size e ampi bagni, tra **Classic** (20 mq) matrimoniali o doppie, **Superior** (22 mq) matrimoniali o doppie, **Deluxe** (26 mq) spaziose e raffinate, vantano un angolo salotto con divano letto, **Open Suite** (33 mq) elegantemente arredate, dispongono di due letti queen-size e di un divano, **Family Room** (30 mq) ampie e confortevoli, dispongono di un'area salotto con divano letto matrimoniale o doppio. **Dotazioni:** servizi con doccia o vasca, phon, pantofole, telefono, Wi-Fi, Smart TV, minibar, bollitore, cassaforte per pc, climatizzatore.

Ristorazione: colazione continentale a buffet. Ristorante "Terrazza Monti", aperto anche agli esterni, situato sul roof-top con sala interna e terrazza panoramica con vista sui tetti della città, propone specialità romane e piatti della tradizione nazionale, rivisitate in chiave gourmet, menu à la carte e servizio al tavolo. "Lounge bar", all'ultimo piano, dispone di piacevoli spazi arredati dove gustare aperitivi al tramonto, cocktail e spuntini veloci, à la carte.

Servizi: hall, ricevimento, aree soggiorno, Wi-Fi, ascensori. Vasca Jacuzzi 4 posti e zona solarium, a pagamento e ad uso esclusivo (2 ore). Garage esterni, a pagamento, nelle vicinanze. Animali ammessi di piccola (max 8 kg), a pagamento. Si accettano carte di credito. **A pagamento:** bevande, consumazioni extra; servizio lavanderia.

Cosa amerai

- Posizione centrale
- Design contemporaneo
- Roof-Top con ristorante e Jacuzzi

Adatto per

- chi desidera trascorrere una vacanza di piacere o un viaggio di lavoro, in un Boutique Hotel, situato lungo la centrale Via Nazionale.

Opinioni degli ospiti

- Posizione centrale, comoda per raggiungere a piedi le principali attrazioni della città
- Ottimi servizi
- Eccellente terrazza panoramica dove trascorrere momenti di relax
- Staff professionale e disponibile

Condizioni

- Arrivi dopo le ore 14:00 – Partenze entro le ore 11:00

I servizi

Amici Animali

Ammessi Animali di Piccola Taglia

Servizi in Camera

Wi-Fi
Doccia
Mini Bar
Asciugacapelli
Cassetta di Sicurezza
Aria Condizionata
TV

Servizi in Hotel

Servizio Lavanderia
Distanza 0 - 1 km dal centro

Accessibilità

Ascensore
Ristorante

Ristorante

Ristorante
Colazione Continentale
Colazione a Buffet

Parcheggio

Parcheggio nelle vicinanze

Tipo di Vacanza

Famiglia
Luna di Miele
Viaggio con Amici

Attenzione

Alcune tipologie di camere potrebbero non essere presenti nella scheda tecnica
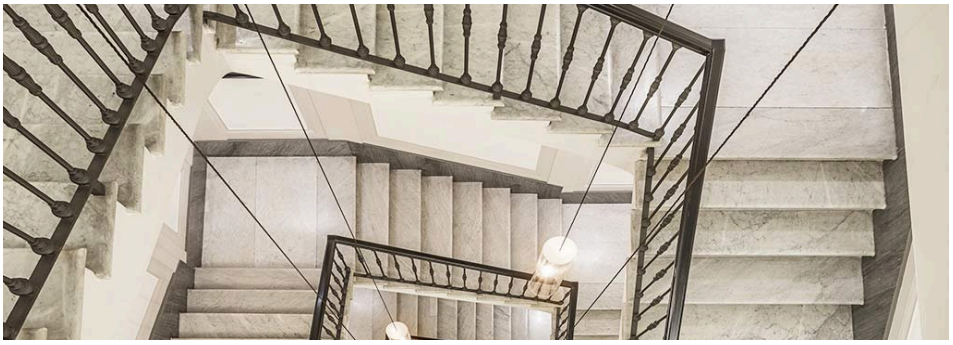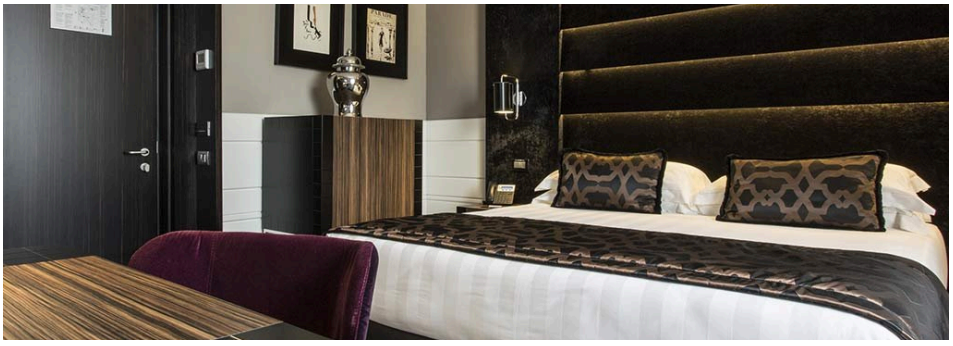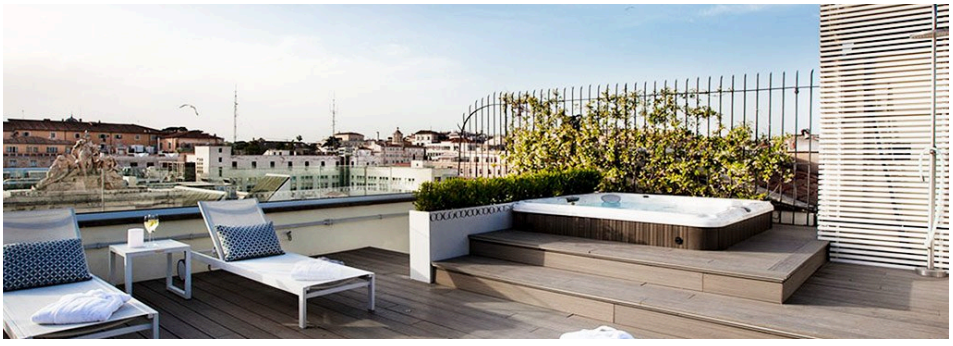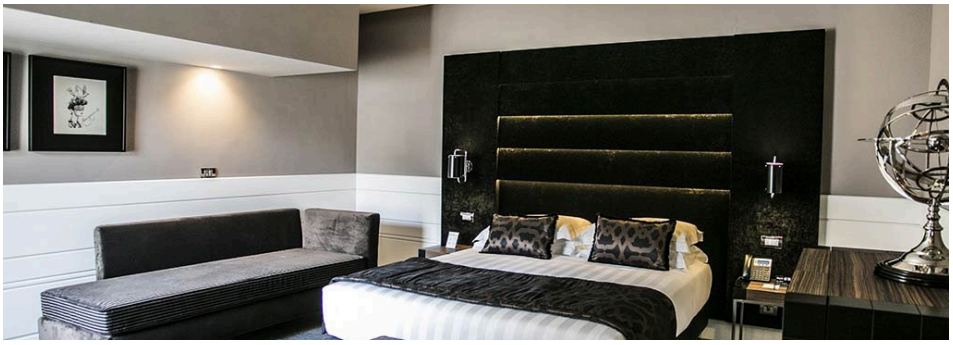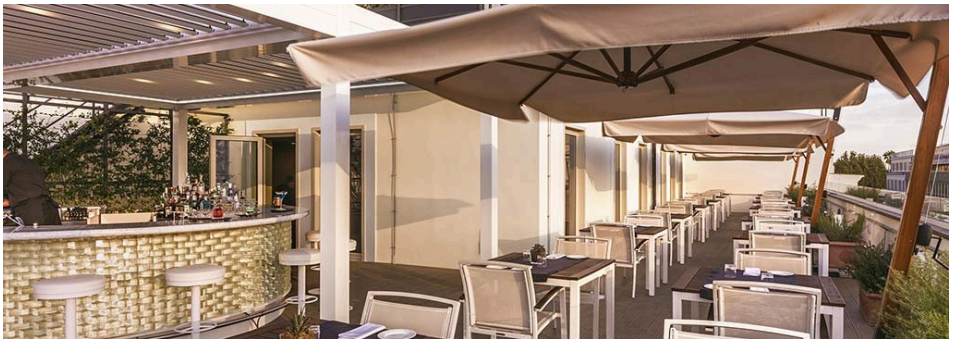
Immagini della struttura