Le informazioni della presente scheda sono aggiornate al 2026-09-24

Roma e Dintorni - Roma - Villa Borghese

Hotel degli Aranci

★★★★

Informazioni

Posizione: nell'esclusivo quartiere Parioli, a breve distanza dal suggestivo Parco di Villa Borghese, dall'Auditorium Parco della Musica e da Villa Glori, conosciuta anche Parco delle Rimembranze. La zona leggermente defilata, consente di raggiungere con una piacevole passeggiata, alcune delle mete più famose della città, come Via Veneto, Piazza del Popolo o Piazza di Spagna. **Distanze:** dal centro, in centro; 1,4 km Villa Borghese e Villa Glori; 2,8 km Via Veneto e Piazza del Popolo – 3,5 km Piazza di Spagna. Stazione Ferroviaria: 3,5 km Termini. Metropolitana: 650 m Roma-Euclide; 2,3 km Metro Flaminio. Fermata bus: 250 m.

Descrizione: elegante villa in stile Liberty, risalente ai primi anni del Novecento, appare come una raffinata oasi di relax, immersa in un curato e rigoglioso giardino con alberi di aranci e lecci. La residenza, completamente ristrutturata nel rispetto dell'architettura originaria, coniuga il fascino antico ai comfort dell'innovazione. Si compone di un Corpo Centrale disposto su sei livelli e di due Dependance, piano terra, con sole camere, raggiungibili attraverso un passaggio coperto nel parco.

Camere: 59, **Standard**, eleganti e raffinate, sintesi di un perfetto equilibrio tra stile classico e comfort moderno. **N.b.:** due camere presentano internamente dei gradini. Terzo letto in divano letto o letto aggiunto. **Dotazioni:** servizi con doccia o vasca, phon, telefono, Wi-Fi, TV-Sat, mini bar, cassaforte, riscaldamento, aria condizionata. Bagno per disabili, in alcune camere Dependance.

Ristorazione: colazione continentale a buffet, con possibilità di gustarla in terrazza, durante la bella stagione. Ristorante "Il Fiore d'Arancio", stagionale e con chiusura settimanale, vanta un'incantevole veranda con vista sul giardino, propone i piatti della tradizione romana e nazionale, reinterpretati in chiave moderna e accompagnati da un'ottima selezione di vini, menu à la carte e servizio al tavolo.

Servizi: hall con zone salotto, ricevimento, deposito bagagli, Wi-Fi, ascensore. Bar (stagionale), sala lettura/TV. Sale riunioni. Terrazza attrezzata con ombrelloni, tavolini e sedie. **Centro Fitness. Piccolo centro benessere con vasca idromassaggio, sauna e doccia emozionale**. Parcheggio incustodito, con alcuni posti in strada, a

posti limitati. Parcheggio esterno di altra gestione, a circa 200 m, a pagamento. Animali ammessi di piccola taglia, con supplemento. Si accettano carte di credito. **A pagamento:** bevande, consumazioni extra; servizio lavanderia.

Cosa amerai

- Giardino con Lecci e Aranci
- Tranquillità
- Atmosfera di charme
- Centro Fitness

Adatto per

- chi desidera trascorrere una vacanza o un soggiorno di lavoro in una Villa dal fascino antico, immersa in un piacevole giardino, nel famoso quartiere Parioli.

Opinioni degli ospiti

- Situato in una zona tranquilla e prestigiosa
- Personale professionale e multilingue
- Camere curate nei dettagli
- Gustose proposte regionali, realizzate con estro dallo Chef

Condizioni

- Arrivi dopo le ore 15:00 – Partenze entro le ore 11:00

I servizi

Amici Animali

Ammessi Animali di Piccola Taglia

Servizi in Camera

Wi-Fi
Doccia
Mini Bar
Riscaldamento
Asciugacapelli
Cassetta di Sicurezza
Aria Condizionata

Servizi in Hotel

Sala Meeting
Servizio Lavanderia
Bar

Accessibilità

Ascensore
Camere per Disabili
Accesso in hotel privo di scale
Accesso su Sedie a Rotelle
Bagno senza barriere architettoniche
Doccia a filo pavimento
Doccia con accesso per sedie a rotelle
Lavabo più basso
Maniglioni in bagno

Ristorante

Ristorante
Colazione Continentale
Colazione a Buffet

Spa

Sauna
Doccia Emozionale

Parcheggio

Parcheggio nelle vicinanze
Parcheggio Incustodito

Tipo di Vacanza

Famiglia
Luna di Miele
Smart Working
Viaggio con Amici

Attenzione

Alcune tipologie di camere potrebbero non essere presenti nella scheda tecnica
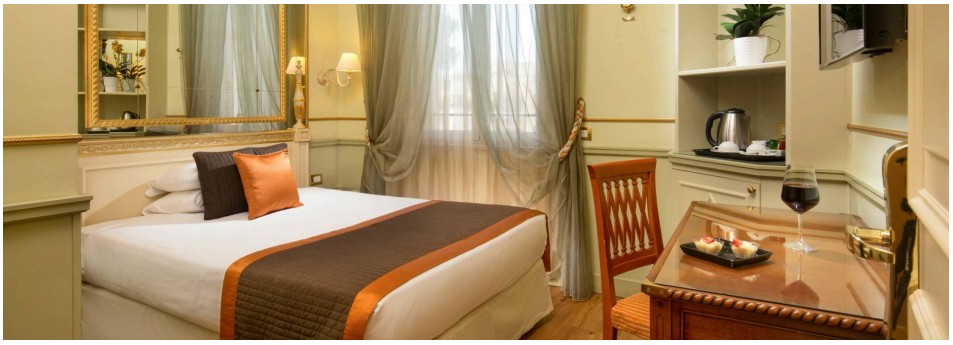
Immagini della struttura