Le informazioni della presente scheda sono aggiornate al 2026-09-23

Sicilia - Isola di Pantelleria

Tramontana Beach

Informazioni

Posizione: situati nella località di Cala Tramontana a pochi passi da un punto mare roccioso e a breve distanza dall'Arco dell'Elefante. Il centro della piccola contrada di Tracino, dove si trovano alcuni negozi di vario genere, dista circa 1,5 chilometri mentre la città di Pantelleria si trova a circa 13 chilometri. **Distanze:** dal mare, 150 m, punto mare roccioso, Cala Tramontana; 500 m, punto mare roccioso, Cala Levante; 4,5 km, Cala Gadir punto mare roccioso con pedante di legno. Nb: Le baie di Cala Tramontana e Cala Levante, offrono comodi accessi al mare attraverso una discesa in cemento - dal centro, 1,5 km Contrada di Tracino; 13 km Pantelleria. **Nb: per la posizione degli alloggi, si consiglia il noleggio di auto o scooter**.

Descrizione: costruzione tipica pantesca, ristrutturata secondo tecniche d'avanguardia contemporanea, vanta finiture di pregio e terrazzi con vista mozzafiato sul mare. Si compone di un corpo unico con due appartamenti attigui e un piccolo dammuso connesso attraverso alcuni gradini.

Appartamenti: 3, finemente arredati, impreziositi da dettagli di design contemporaneo, tutti con ingresso indipendente e terrazzo arredato. **Dotazioni:** servizi (senza bidet U.Nicu e Il Pino) con doccia e phon, Wi-Fi, angolo cottura (forno in Belvedere), frigo sotto lavello, forno a microonde solo in U.Nicu e Il Pino, TV-Sat, aria condizionata. Ventilatori a soffitto Il Pino e Belvedere. Stendibiancheria.

Dammuso U.Nicu (28 mq): cucina con zona pranzo e letto matrimoniale separato da un ampio arco. Terrazzo arredato con tavolo e sedie, vista mare.

Appartamento Il Pino (35 mq): soggiorno con divano e zona pranzo, cucinino, camera matrimoniale. Terrazzo arredato con tavolo e sedie, vista mare.

Appartamento Belvedere (50 mq): soggiorno con divano letto singolo, angolo cottura e due camere da letto. Due ampi terrazzi arredati con salottino, lettini, tavolo con sedie, con vista sul mare e sulla campagna circostante.

Servizi: accoglienza in struttura. Zona barbecue. Parcheggio incustodito. Animali non ammessi. Non si accettano carte di credito. **A pagamento:** taxi per trasferimento a/r. Cambio biancheria extra.

Cosa amerai

- Design moderno
- Vista mozzafiato
- Atmosfera di assoluta pace
- Adult Only

Adatto per

- Chi desidera vivere una vacanza in un esclusivo contesto naturalistico con vista mozzafiato sulla Cala Tramontana

Opinioni degli ospiti

- Alloggi moderni e confortevoli, curati nei dettagli
- Terrazzo panoramico per ammirare le stelle
- Vicinanza al mare
- Accoglienza cordiale e gentile

Condizioni

- Arrivi dopo le ore 14:00 – Partenze le ore 10:00.
- Non sono ammessi bambini di età inferiore ai 12 anni

I servizi

Servizi in Camera

Wi-Fi
Doccia
Forno
Cucina
Asciugacapelli
Ventilatore
Aria Condizionata

Parcheggio

Parcheggio Incustodito

Tipo di Vacanza

Adult Only
Luna di Miele
Smart Working
Viaggio con Amici

Attenzione

Alcune tipologie di camere potrebbero non essere presenti nella scheda tecnica
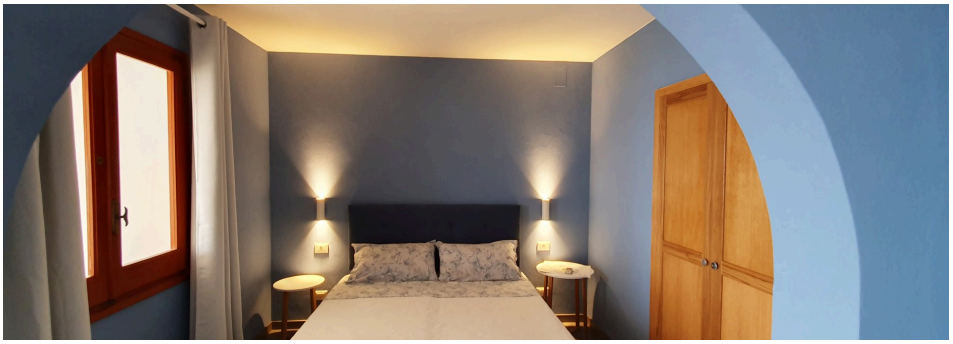
Immagini della struttura