Le informazioni della presente scheda sono aggiornate al 2026-09-29

Sicilia - Noto

Zahir Country House

★★★

Informazioni

Posizione: a ridosso della Riserva Naturale Oasi Faunistica di Vendicari, in contrada Eloro Pizzuta, immersa nella tranquillità della Piana di Bucachemi. Noto, "capitale del barocco", dichiarata patrimonio dell'Umanità dall'UNESCO e la spiaggia di sabbia dorata di Calamosche, lambita da acque limpide e cristalline, si raggiungono in soli 10 minuti di auto mentre l'antico borgo di pescatori di Marzamemi in circa 20 minuti. **Distanze:** dal mare, 1,8 km spiaggia di sabbia libera di Eloro; 3 km spiaggia di sabbia con lidi attrezzati, Marina di Noto; 8 km spiaggia di sabbia libera di Calamosche – dal centro 3 km Marina di Noto; 7 km Noto; 18 km Marzamemi. **NB:** per la posizione della struttura si consiglia il noleggio auto.

Descrizione: antica casa rurale, ristrutturata e trasformata nel 2018 in un'autentica "Maison de charme", sintesi perfetta tra modernità e calda accoglienza tipica delle case di campagna siciliane. Ambienti rinnovati e arredati con estrema cura, mostrano mobili di antiquariato, preziose ceramiche e soffitti con travi a vista, impreziositi da elementi di design contemporaneo. Ampio parco con piante d'ulivo, limoni, mandorli e carrubi circondano l'intera dimora mentre un curato prato all'inglese fa da cornice a una rilassante piscina. Si compone di un corpo centrale disposto su due livelli e di Family Room a circa 20 metri.

Camere: 10, ognuna diversa dall'altra, tutte con letto matrimoniale, arredate con pezzi unici di arte contemporanea, mobili di antiquariato e ceramiche di Caltagirone, la maggior parte con vista giardino-piscina, tra **Standard** al primo piano, con balcone alla francese, **Superior** al piano terra, con piccolo spazio esterno di pertinenza non delimitato, **Deluxe** al piano terra, divisa internamente su due livelli, ingresso, antibagno e bagno al piano terra, luminosa camera matrimoniale al piano superiore, terrazzo con salottino e lettini, **Junior Suite** al piano terra, ampie e curate, sofà bed e piccolo spazio esterno di pertinenza non delimitato, **Romantic Suite** al primo piano, elegante e curata nei dettagli, caratterizzata da una raffinata scelta cromatica, vanta sala da bagno con doccia panoramica, terrazzo con vista mozzafiato sul Zahir arredato con lettini e impreziosito da una mini piscina privata, **Family Suite** dimora indipendente a 20 m dal corpo centrale, composta al piano terra da ingresso-soggiorno arredato con divano, camera matrimoniale al piano terra e due letti singoli in mezzanino, giardino con salottino e lettini prendisole. **Dotazioni:** servizi con doccia e phon, Wi-Fi, TV-Sat, minibar, cassaforte, aria condizionata.

Ristorazione: colazione continentale a buffet, realizzata con prodotti biologici, in parte a “km0” e con pane, pasta e dolci fatti in casa preparati con farine di antichi grani siciliani. Pool Bar per light lunch, à la carte.

Servizi: ricevimento (08:00-22:00, dopo tale orario è obbligatorio il preavviso telefonico), Wi-Fi, soggiorno e Bar Bistrot. Piscina con solarium attrezzato. Terrazzo arredato con tavolini, sedie e ombrine. Parcheggio video-sorvegliato. Animali non ammessi. Si accettano carte di credito, escluso Diners. **A pagamento:** bevande, consumazioni extra, lezioni di Yoga, sessioni di ginnastica, massaggi e trattamenti estetici. Boutique con oggetti d’arte, noleggio barca a vela con light lunch a bordo. **Nelle vicinanze:** ristorante a 150 m.

Cosa amerai

- Posizione strategica
- Tranquillità
- Accoglienza siciliana

Adatto per

- chi desidera vivere una vacanza in un’oasi di pace, a pochi chilometri da Noto.

Opinioni degli ospiti

- Staff cortese e disponibile
- Oasi di confort e tranquillità
- Colazione con prodotti a “chilometro zero”

Condizioni

- Arrivi dopo le ore 14:00 - Partenze entro le ore 10:30

I servizi

Servizi in Hotel

Wi-Fi nelle Aree Comuni
Bar a bordo Piscina

Amici Animali

Ammessi Animali di Piccola Taglia

Servizi in Camera

Wi-Fi
Doccia
Mini Bar
Asciugacapelli
Cassetta di Sicurezza
Aria Condizionata

Ristorante

Ristorante
Colazione Continentale
Colazione a Buffet

Spa

Massaggi
Trattamenti Estetici

Parcheggio

Parcheggio Incustodito
Parcheggio videosorvegliato

Tipo di Vacanza

Famiglia
Viaggio con Amici

Attenzione

Alcune tipologie di camere potrebbero non essere presenti nella scheda tecnica
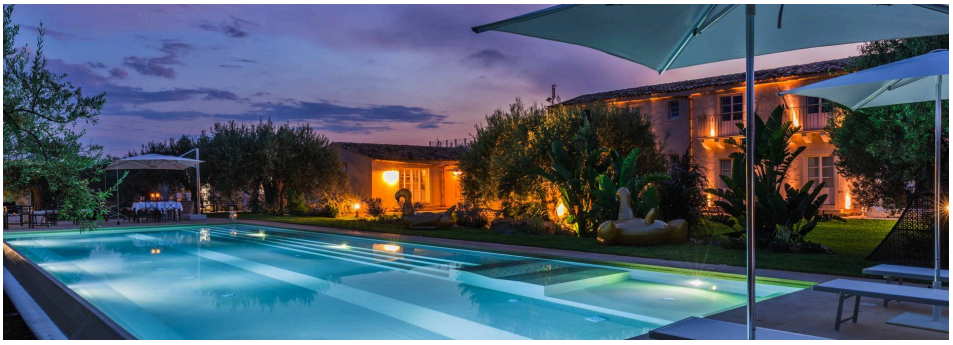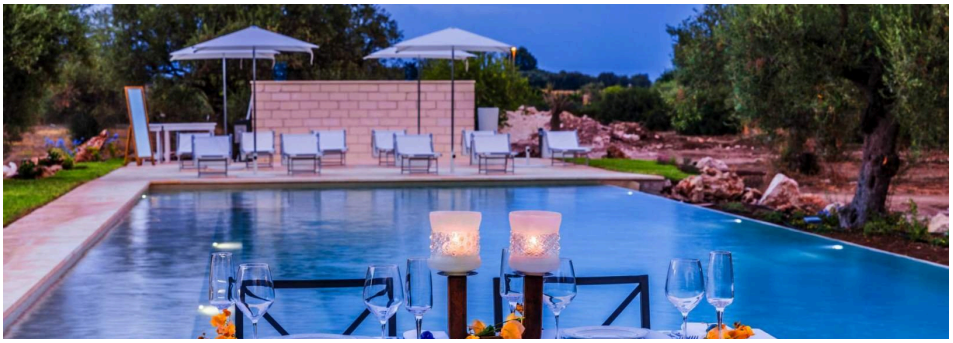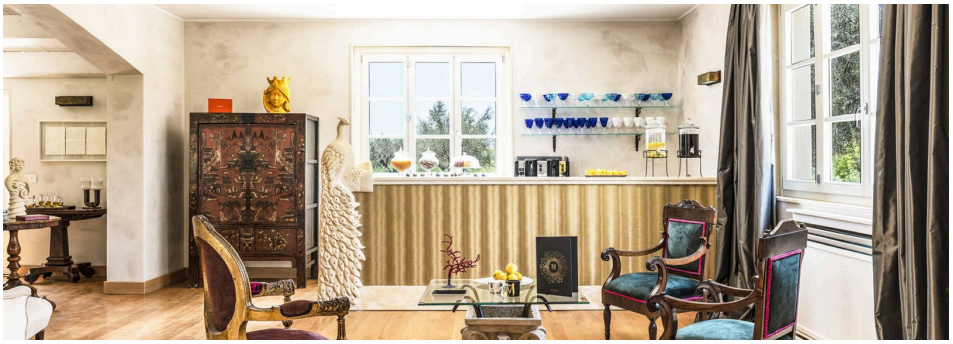
Immagini della struttura