Le informazioni della presente scheda sono aggiornate al 2026-09-29

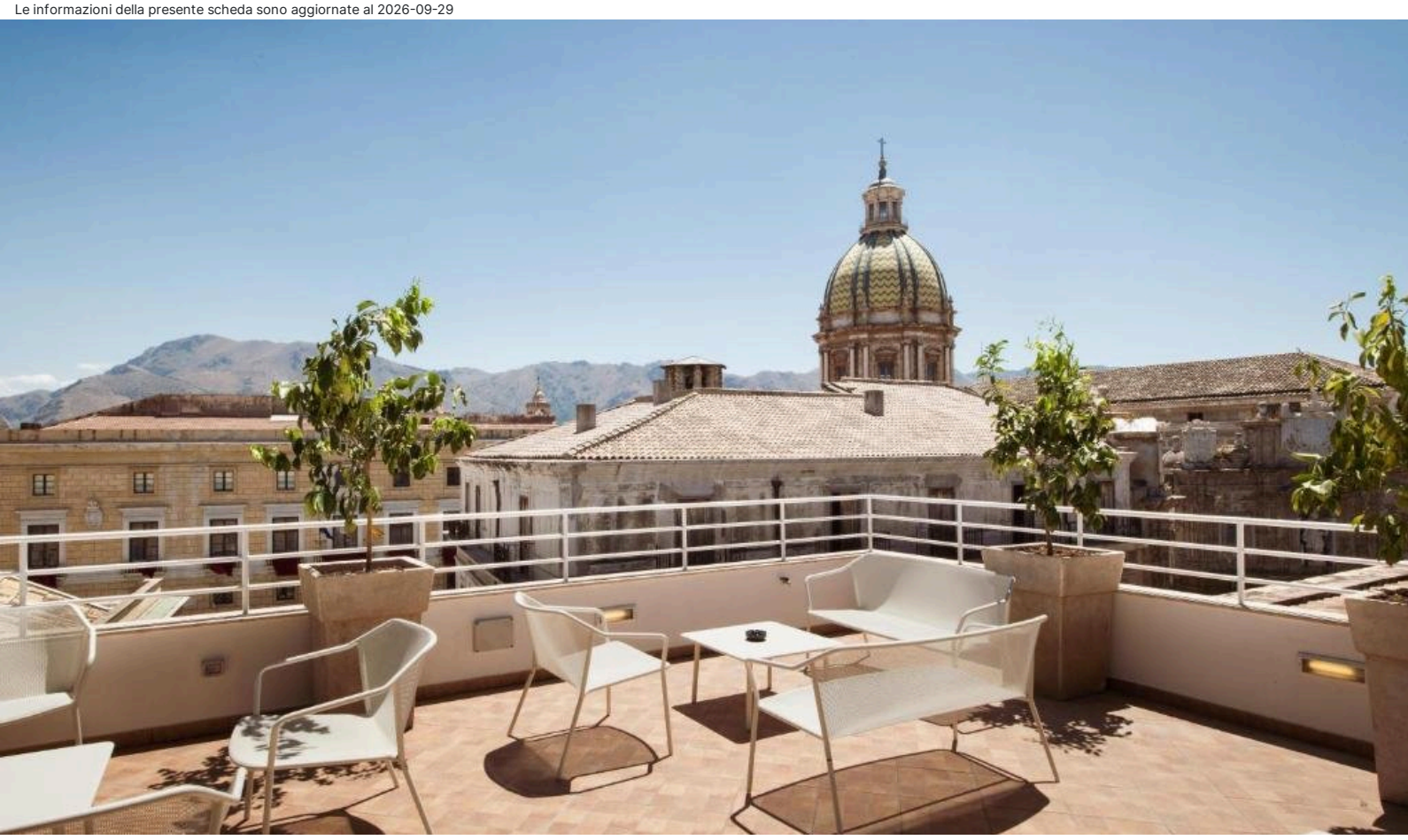

Sicilia - Palermo

B&B Hotel Palermo Quattro Canti

★★★

Informazioni

B&B Hotel Palermo Quattro Canti è una piccola struttura ricettiva situata nel salotto di Palermo, a pochi passi dalle principali attrazioni culturali della città come il Teatro Politeama, il Teatro Massimo e la Cattedrale. Nelle vicinanze del Mercato del Capo e a breve distanza dalla “Cala”, cuore pulsante della movida cittadina.

Posizione: nel cuore del centro storico, di fronte alla bellissima “Fontana Pretoria” detta anche la “Fontana della Vergogna” e, vicinissimo ai famosi “Quattro Canti”, nota piazza ottagonale, snodo importante della città. La posizione strategica permette di raggiungere comodamente a piedi il Teatro Politeama, il Teatro Massimo, il Mercato del Capo e la vivace zona della “Cala”. **Distanze:** dal mare, 11,5 km spiaggia di sabbia, Mondello - dal centro, in centro; 600 m Cattedrale; 650 m Teatro Massimo; 1 km Teatro Politeama.

Descrizione: Hotel moderno, vanta ambienti accoglienti e confortevoli. Si compone di un corpo disposto su sei livelli, incorniciato da un roof-top con vista spettacolare sulla città.

Camere: 140, semplici e funzionali. **Singola**, **Doppia**. Camere per disabili. **Dotazioni:** servizi con doccia o vasca, phon, Wi-Fi, Smart TV, mini frigo, cassaforte, climatizzatore.

Ristorazione: colazione continentale a buffet, allestita presso sala panoramica al quinto piano. Ristorante “Le Terrazze del Sole”, aperto anche agli esterni, propone cucina regionale e nazionale, menu à la carte e servizio al tavolo. Aperitivi all’imbrunire o cocktail dopo cena sul roof-top, a pagamento.

Servizi: hall, ricevimento con deposito bagagli. Wi-Fi. Ascensore. Distributore automatico con bevande, a pagamento. Sala congressi. Garage esterno, di altra gestione, a circa 50 m. Animali ammessi, a pagamento. Si accettano carte di credito. **A pagamento:** bevande, consumazioni extra. **Nelle vicinanze:** 280 m Mercato Vucciria; Mercato del Capo, 1 km.

Numero di licenza (CIR): 19082053A301075

Cosa amerai

- Centralità
- Roof-top panoramico

Adatto per

- Chi è alla ricerca di un Hotel nel cuore di Palermo con splendido roof-top.

Opinioni degli ospiti

- Posizione perfetta per visitare la città
- Romantica colazione sulla terrazza dell'ultimo piano

Condizioni

- Arrivi dopo le ore 14:00 ed entro le ore 23:00 – Partenze entro le ore 12:00.
- NB: L'hotel si trova in Zona a Traffico Limitato e l'accesso è a pagamento.

I servizi

Amici Animali

Ammessi Animali di Piccola Taglia
Animali Ammessi

Servizi in Camera

Wi-Fi
Doccia
Mini Frigo
Asciugacapelli
Cassetta di Sicurezza
Aria Condizionata
TV

Servizi in Hotel

Sala Meeting

Accessibilità

Ascensore
Camere per Disabili

Ristorante

Colazione Continentale
Colazione a Buffet
Ristorante alla Carte

Parcheggio

Parcheggio nelle vicinanze

Tipo di Vacanza

Luna di Miele
Smart Working
Viaggio con Amici

Attenzione

Alcune tipologie di camere potrebbero non essere presenti nella scheda tecnica
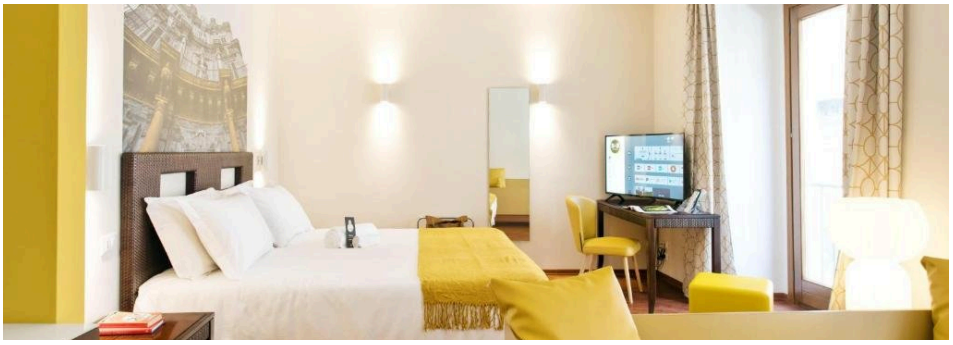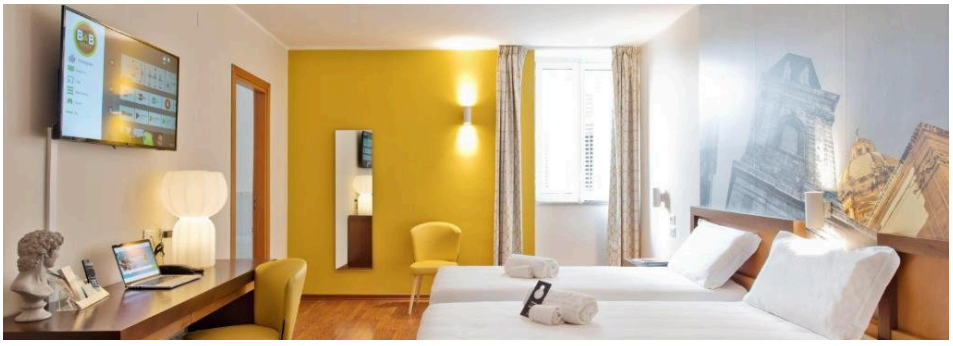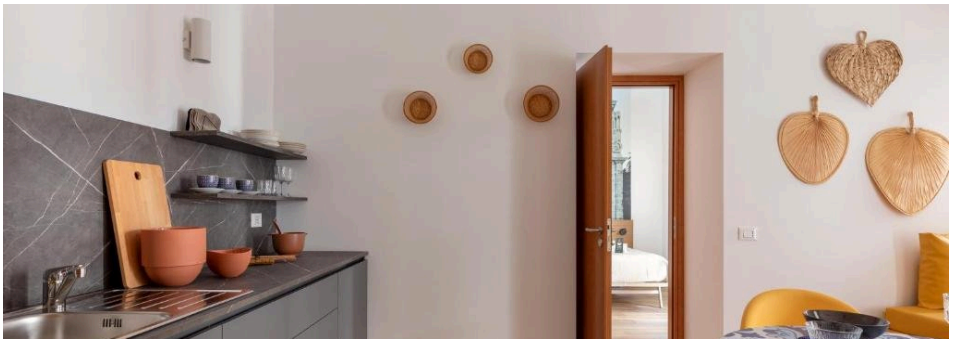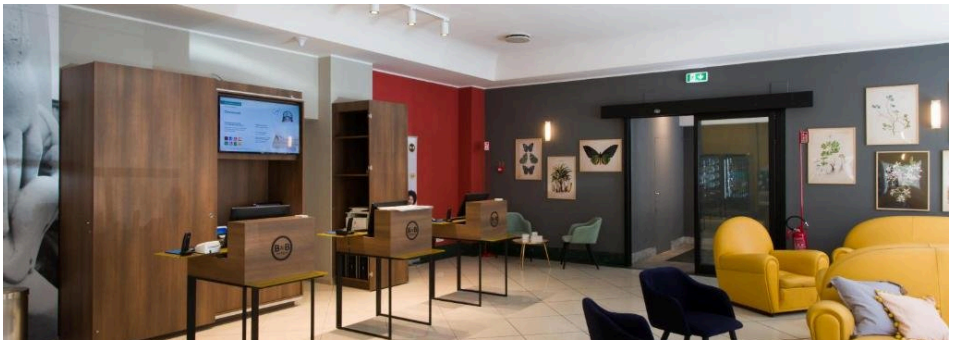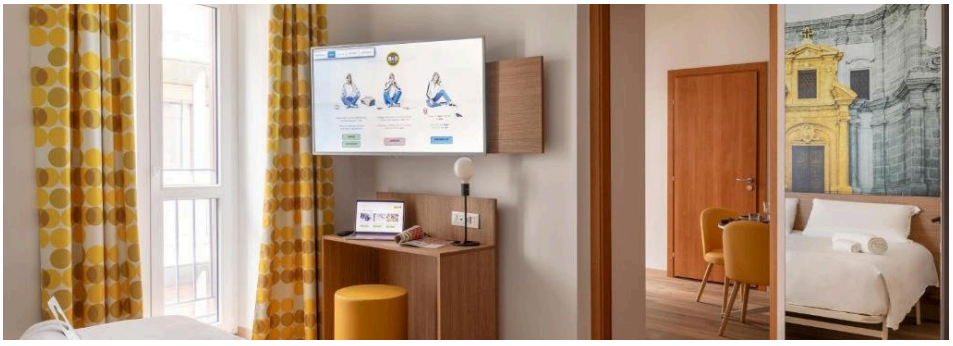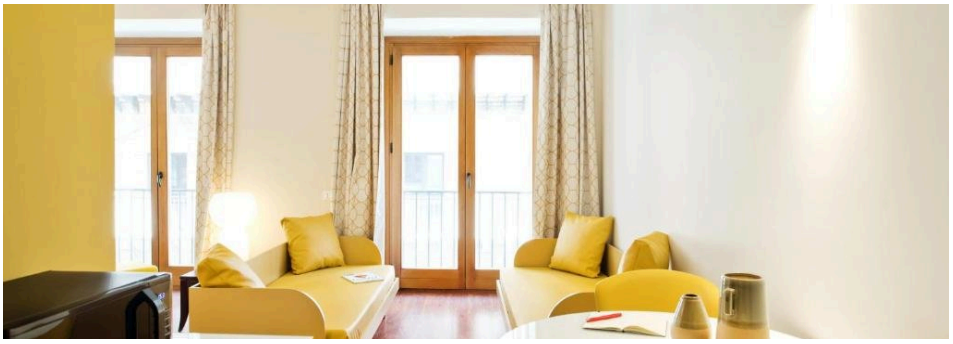
Immagini della struttura