Le informazioni della presente scheda sono aggiornate al 2026-09-26

Sicilia - Taormina

Vretreats Atlantis Bay

★★★★★

Informazioni

Posizione: direttamente sul mare dell'incantevole Baia delle Sirene. **Distanze:** dal mare, sul mare - dal centro, 200 m dalla funivia Mazzarò -Taormina.

Descrizione: elegante Hotel, recentemente ristrutturato, costruito sulla roccia a picco sul mare, in uno dei tratti più suggestivi della costa siciliana. Si compone di un unico corpo disposto su sei livelli.

Camere: 71 tutte vista mare, tra **Superior** (25 mq) arredate in stile classico con dettagli cromatici che rimandano alle sfumature marine, con balcone, **Deluxe** (27 mq) arredate in stile contemporaneo, con balcone o terrazzo, **Junior Suite** (37 mq) con area soggiorno, arredate in stile contemporaneo, con balcone o terrazza attrezzata, **Suite** (47 mq) con doppio ambiente e terrazzo attrezzato. **Dotazioni:** servizi con doccia o vasca e phon, accappatoio e pantofole, telefono, Wi-Fi, frigobar, TV-Sat, cassaforte, aria condizionata.

Ristorazione: Continental breakfast a buffet. Esclusivo ristorante "Nui", con vista sulla Baia, propone cucina della tradizione in chiave contemporanea, con menu à la carte e servizio al tavolo.

Servizi: hall, bar, piano bar, incantevole terrazza sul mare, ascensore, giardino, piscina. Sale congressi. Area fitness all'aperto. Parcheggio a pagamento. Animali ammessi (max 15 kg), a pagamento. Si accettano carte di credito. **A pagamento:** bevande e consumazioni extra. **Nelle vicinanze:** il Picciolo Golf Club, campo a 18 buche a 30 km.

Spiaggia: piattaforma in legno attrezzata con ombrelloni, lettini, telo, spogliatoi e docce. Beach bar.

Relax & Benessere: Wellness Centre Hyd'Or a pagamento per trattamenti viso e corpo.

Cosa amerai

- Elegante e raffinato
- Ambienti esclusivi
- Piscina con terrazza panoramica

Adatto per

- chi desidera soggiornare in una struttura elegante e raffinata, nell’incantevole Baia delle Sirene, a Taormina.

Opinioni degli ospiti

- Posizione incantevole
- Staff professionale
- Ottimo ristorante

Condizioni

- Arrivi dopo le ore 15:00 - Partenze entro le ore 12:00

I servizi

Amici Animali

Ammessi Animali di Piccola Taglia

Servizi in Camera

Wi-Fi
Doccia
Mini Frigo
Asciugacapelli
Cassetta di Sicurezza
Accappatoio
Aria Condizionata

Servizi in Hotel

Sala Meeting
Concierge
Piano Bar
Bar a bordo Piscina
Piscina Esterna
Bar

Accessibilità

Ascensore

Mare e Spiaggia

Accesso diretto al Mare
Piattaforma balneare
Ombrelloni
Toilette in spiaggia
Doccia in spiaggia
Lettini da mare

Ristorante

Ristorante
Colazione a Buffet
Ristorante alla Carte

Spa

Spa
Massaggi
Trattamenti Estetici

Parcheggio

Parcheggio Coperto incustodito
Garage

Tipo di Vacanza

Ecosostenibile

Catene & Brand Affiliazioni

VRetreats

Attenzione

Alcune tipologie di camere potrebbero non essere presenti nella scheda tecnica
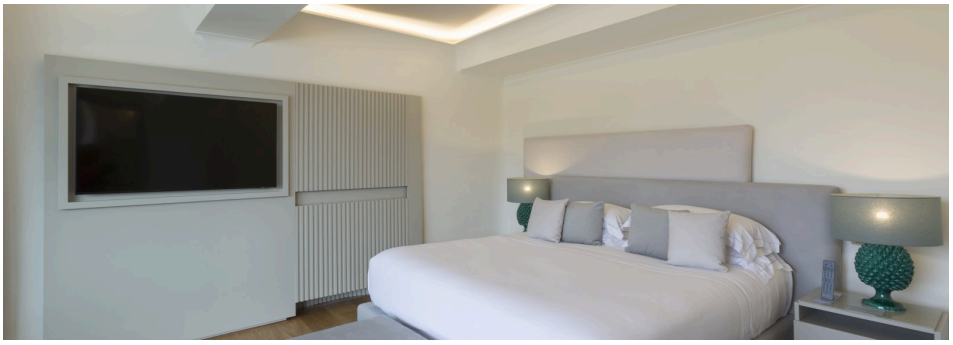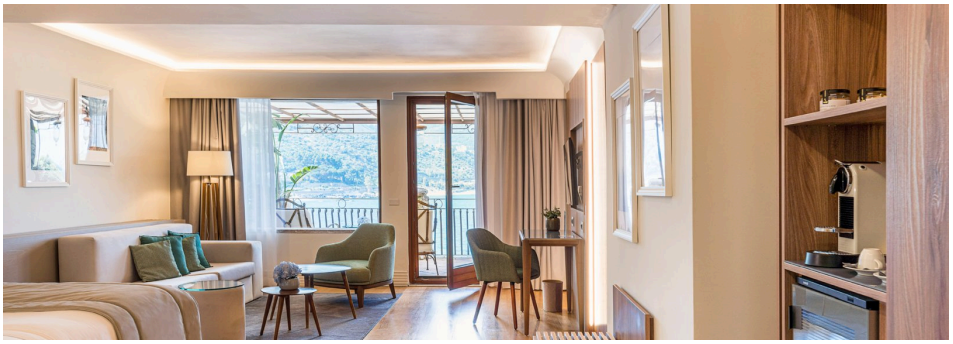
Immagini della struttura