Le informazioni della presente scheda sono aggiornate al 2026-09-24

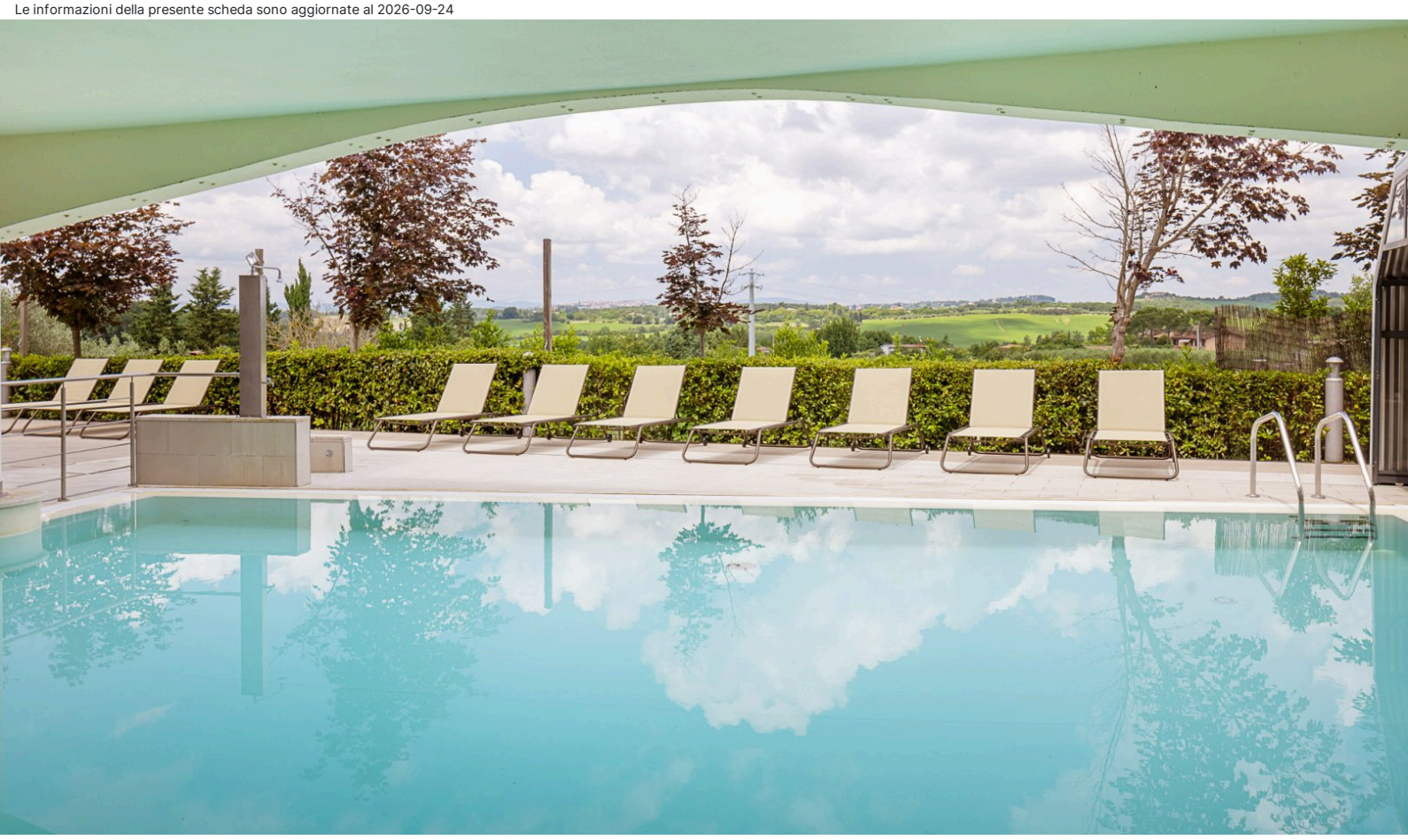

Toscana Centrale - Asciano

Precise House Montaperti Siena

★★★★

Informazioni

Posizione: situato a breve distanza dal piccolo centro di Casetta, nel cuore della campagna delle Crete Senesi, circondato da verdi colline. Punto di partenza per raggiungere Siena, le “Crete Senesi”, il Chianti e le terme di Rapolano. **Distanze:** dal centro, 800 m Casetta; 16 km Siena.

Descrizione: struttura moderna, armoniosamente inserita nel paesaggio rurale circostante, circondata da un curato giardino. Si compone di un corpo centrale con camere e servizi principali, disposto su tre livelli e di un’ala laterale della struttura, attigua ma con accesso dall’esterno, **con monolocali e appartamenti Family, raggiungibile attraverso un breve tratto a piedi.**

Camere: 87, recentemente rinnovate, moderne e confortevoli, tra **Standard** (16/18 mq) al piano terra o al primo piano, vista cortile, **Superior** (18/20 mq) al primo piano, vista giardino, **Superior Balcone** (18/20 mq) al primo piano con “balconcino in comune”. **Dotazioni:** servizi con doccia e phon, telefono, Wi-Fi, TV-Sat, cassaforte, riscaldamento, aria condizionata.

Appartamenti: 8 **Appartamenti**, realizzati in stile moderno, ubicati al primo piano dell’Ala Laterale” della struttura. **Dotazioni:** servizi con doccia e phon, telefono, Wi-Fi, angolo cottura a scomparsa, TV-Sat, cassaforte, riscaldamento, aria condizionata.

Apartament (32 mq): suddivisi internamente su due livelli, al piano inferiore zona giorno con cucina e divano letto, al piano soppalcato letto matrimoniale. Ingresso indipendente, con terrazzo vista giardino. Primo Piano.

Ristorazione: colazione continentale a buffet. Ristorante propone piatti della cucina regionale e nazionale, menu à la carte e servizio al tavolo.

Servizi: hall, ricevimento, Wi-Fi, ascensore, deposito bagagli, bar. Piscina (coperta e riscaldata nei mesi invernali) con angolo idromassaggio. Tre zone solarium, a bordo piscina o sulla terrazza all’ultimo piano, attrezzate di lettini. Due sale congressi polifunzionali. Parcheggio incustodito. Animali ammessi a pagamento,

solo in Family Room. Si accettano carte di credito. **A pagamento:** bevande e consumazioni extra; servizio lavanderia.

Relax & Benessere: Area Wellness, su prenotazione, con sauna, bagno di vapore, cascata di ghiaccio, doccia a diluvio e doccia emozionale, zona relax con angolo tisane. Accesso libero alla palestra.

Cosa amerai

- Piscina e SPA
- Vista sulle campagne senesi
- Ristorante della tradizione
- Design moderno

Adatto per

- chi è alla ricerca di una struttura moderna e confortevole e allo stesso tempo desidera partire alla scoperta delle bellezze del territorio toscano.

Opinioni degli ospiti

- Camere spaziose e luminose
- Colazione abbondante e genuina
- Ottima accoglienza del personale
- Oasi di pace e tranquillità

Condizioni

- Arrivi dopo le ore 15:00 – Partenze entro le ore 11:00

I servizi

Amici Animali

Ammessi Animali di Piccola Taglia
Animali Ammessi

Servizi in Camera

Wi-Fi
Doccia
Cucina
Riscaldamento
Asciugacapelli
Cassetta di Sicurezza
Aria Condizionata

Servizi in Hotel

Sala Meeting
Area Relax
Servizio Lavanderia
Piscina Esterna
Bar

Accessibilità

Ascensore

Ristorante

Ristorante
Colazione Continentale
Colazione a Buffet

Spa

Sauna
Doccia Emozionale

Sport

Palestra

Parcheggio

Parcheggio Incustodito

Tipo di Vacanza

Famiglia
Luna di Miele
Smart Working
Viaggio con Amici

Attenzione

Alcune tipologie di camere potrebbero non essere presenti nella scheda tecnica
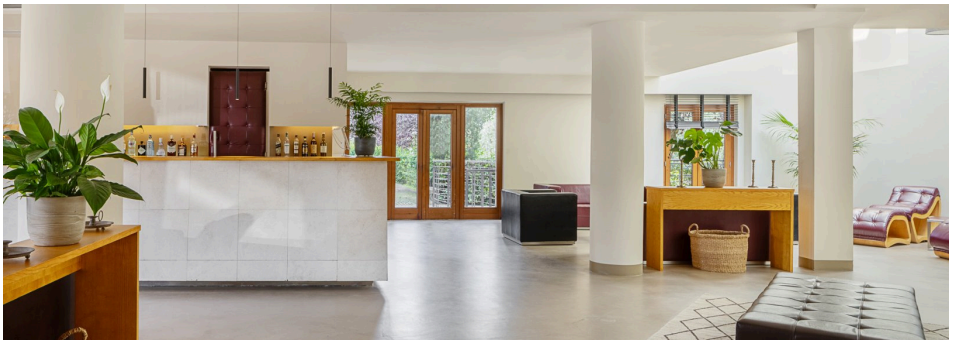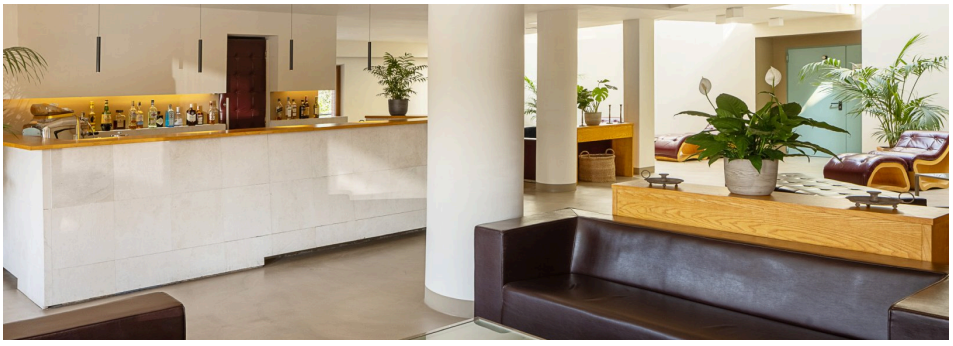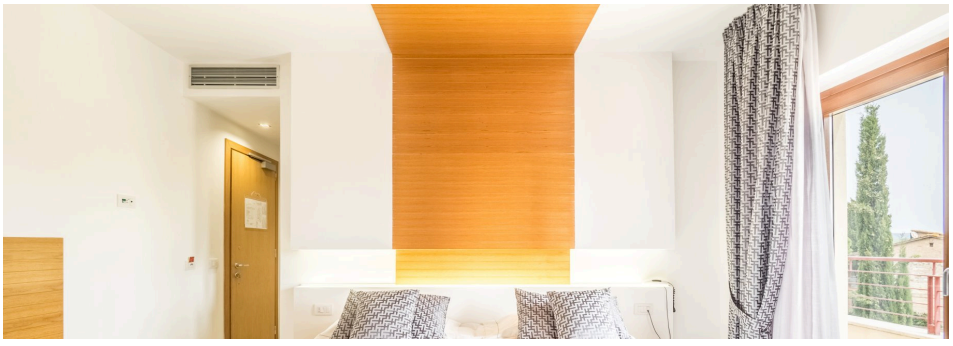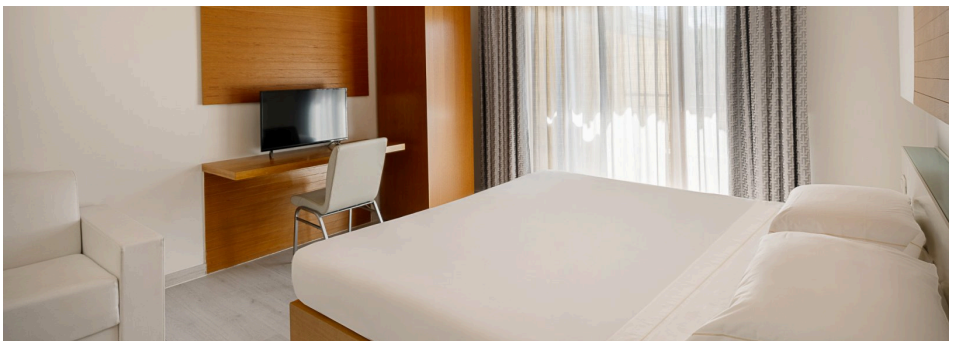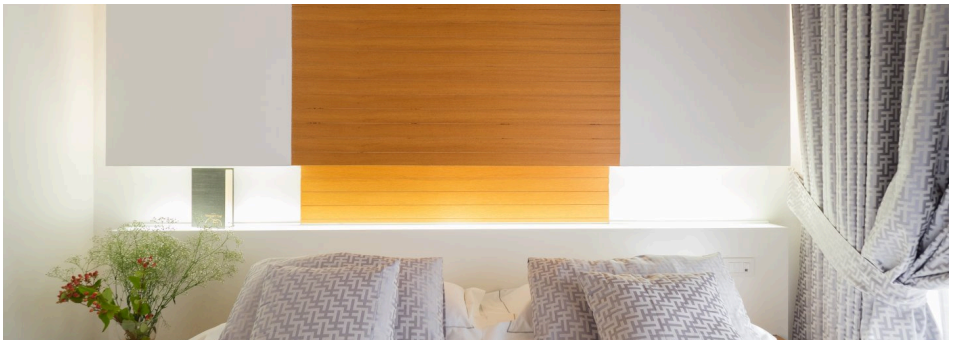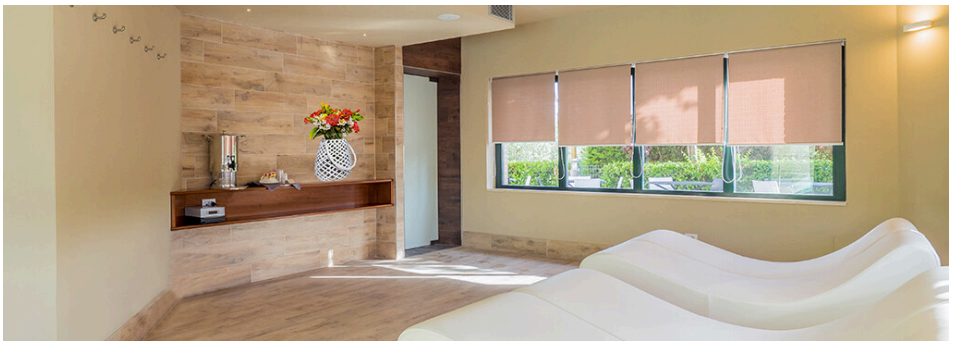
Immagini della struttura