Le informazioni della presente scheda sono aggiornate al 2026-09-26

Umbria Centrale - Orvieto

Tenuta Ponziani - Griffin's Resort

★★★★

Informazioni

Posizione: in un'oasi di pace e tranquillità, immerso nelle dolci e tranquille colline umbre coltivate a vigneti, ulivi e frutteti. **Distanze:** dal centro, 15 km Orvieto. Dalla stazione ferroviaria, 8 km.

Descrizione: Agriturismo ospitato in un'antica dimora padronale, immerso in 87 ettari di terra collinare caratterizzata per lo più da manto boschivo e di 7 ettari coltivati a vigneti, ulivi e frutteti, si compone di una "Villa Centrale", l'antica masseria, disposta su tre livelli con camere e servizi principali e, di due Dependance in prossimità della piscina, in zona riservata, con camere Junior Suite e Country Suite.

Camere: 15, il nome di ognuna è dedicato ad una divinità etrusca, con arredi e tessuti classici, con vista sulle giardino o sulle colline, tra **Superior (17 mq)** c/o la villa centrale, con pavimentazione in parquet, **Deluxe (32 mq)** ristrutturate, c/o la villa centrale con pavimentazione in parquet, letto matrimoniale king-size, **Junior Suite (25 mq)** in dependance, con ingresso indipendente dalla strada e dal giardino, giardino privato delimitato da siepi, si presenta come una tipica casetta di pietra, con pavimento in cotto , può ospitare due persone, **Royal Suite (30 mq)** c/o villa centrale, arredata con opere d'arte contemporanea, fino a quattro persone, con due ambienti, soggiorno con camino e divano letto matrimoniale, camera matrimoniale e **Country Suite (75 mq)** in dependance, con ingressi indipendenti, fino a sei persone, si compone di con soggiorno provvisto di divano letto alla francese e due camere matrimoniali, pavimentazione in cotto, giardino e patio privato vista valle attrezzato con tavolo e panca in pietra. **Dotazioni:** servizi con doccia e phon, telefono, TV, minibar, cassaforte, riscaldamento, aria condizionata. Vasca idromassaggio in Deluxe, Junior Suite. Doppi servizi in Royal Suite e Country Suite. Angolo cottura in Country Suite attrezzato con quattro fuochi, forno, lavastoviglie e frigo.

Ristorazione: colazione continentale a buffet. Ristorante della Tenuta con sala interna climatizzata e terrazza panoramica, propone i piatti tipici della cucina regionale e internazionale con menu à la carte e servizio al tavolo. "Cantina in grotta", con luci soffuse e temperatura fresca, per percorsi culinari con degustazioni accompagnate da vini di produzione propria, regionali e nazionali.

Servizi: hall, bar, ufficio ricevimento, ascensore. Sala riunioni. Terrazze esterne. Veranda attrezzata. Giardino di erbe officinali Percorsi naturalistici all'interno della zona boschiva. Piscina stagionale a sfioro con solarium attrezzato di lettini e ombrelloni. Ospita periodicamente eventi e cerimonie. Parcheggio incustodito. Animali non ammessi. Si accettano carte di credito. **A pagamento:** bevande, consumazioni extra. **Nelle vicinanze:** a 500 m cappella di San Faustino per riti religiosi con capienza fino a 60 persone.

Cosa amerai

- La tranquillità della tenuta
- Camere arredate con gusto
- La piscina
- Ampi spazi verdi con giardini
- Vista mozzafiato sulle colline umbre

Adatto per

- Weekend di relax, una vacanza tra amici, incentive e team building aziendali, eventi privati o un indimenticabile ricevimento nuziale

Opinioni degli ospiti

- Accoglienza e gentilezza dello staff
- Rilassante atmosfera, immersi nella natura
- Posizione ideale per raggiungere orvieto, lago di Bolsena e Todi
- Camere confortevoli e eleganti

Condizioni

- Arrivi dopo le ore 15:00 ed entro le ore 20:00 – Partenze entro le ore 11:00

I servizi

Servizi in Camera

Wi-Fi
Doccia
Forno
Mini Bar
Cucina
Riscaldamento
Asciugacapelli
Lavapiatti
Cassetta di Sicurezza
Accappatoio
Aria Condizionata
TV

Servizi in Hotel

Piscina Esterna
Bar

Ristorante

Colazione Continentale
Colazione a Buffet
Ristorante alla Carte

Parcheggio

Parcheggio Incustodito

Tipo di Vacanza

Famiglia
Smart Working
Viaggio con Amici

Attenzione

Alcune tipologie di camere potrebbero non essere presenti nella scheda tecnica
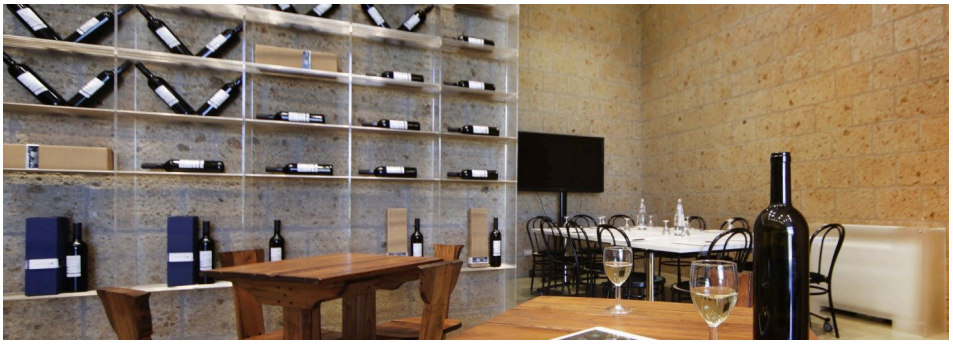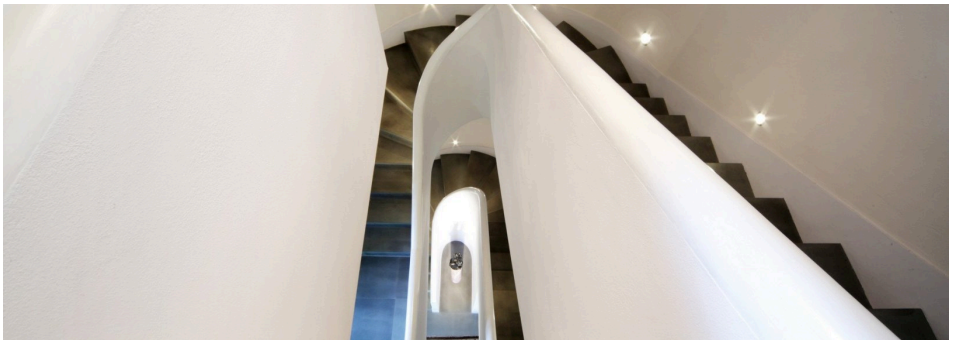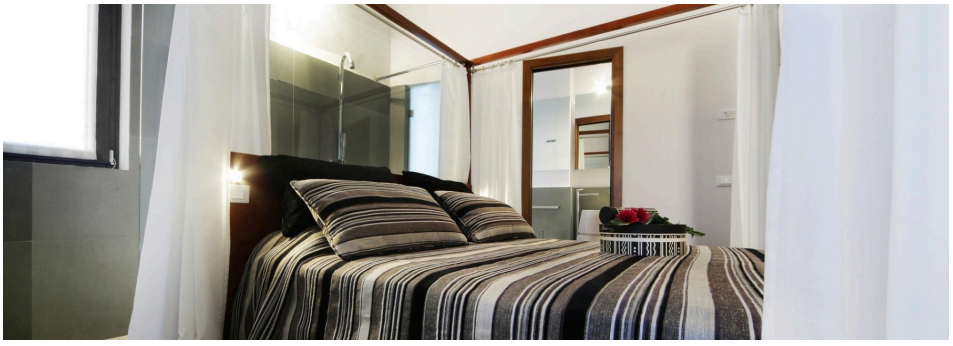
Immagini della struttura